



Allianz

Perspektive

**CERTEZZA
PER IL TUO
DOMANI**

Le nostre soluzioni di investimento offrono una risposta di qualità a ogni tua esigenza, per aiutarti a realizzare i tuoi progetti. Diamo valore al tuo patrimonio e ce ne prendiamo cura.



Allianz Perspektive
di Allianz Leben-AG
è un prodotto assicurativo
di investimento tedesco,
solido e affidabile.

È ideale per chi non
desidera correre rischi
ma vuole veder crescere
il proprio capitale.

Perché scegliere Allianz Perspektive



Garanzia di restituzione del capitale investito

Il tuo investimento è al sicuro¹.



Meccanismo di consolidamento dei rendimenti

L'investimento può crescere e mai diminuire, anche in presenza di un andamento negativo dei mercati.



Investimento diversificato e stile di gestione prudente

Il portafoglio è composto in prevalenza da titoli di Stato e obbligazioni, per ridurre il livello di rischio, e offrire stabilità di rendimenti nel medio e lungo periodo.

Allianz Leben-AG

Società tedesca del Gruppo Allianz SE e leader in Germania con oltre 10 milioni di clienti e un patrimonio di circa 260 miliardi di euro².

COMPOSIZIONE DEGLI INVESTIMENTI²

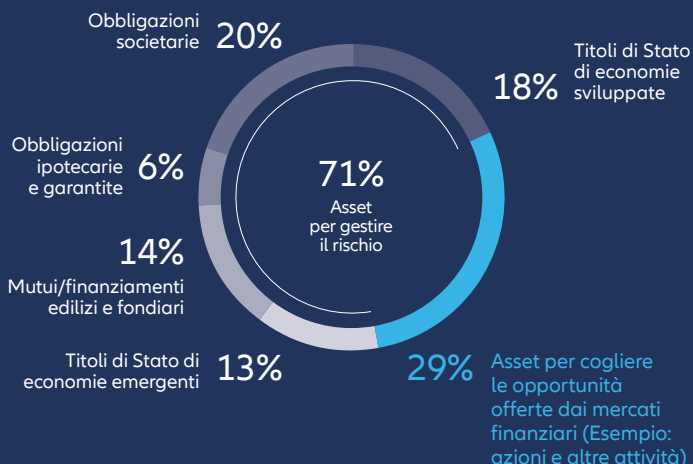

1 La garanzia di capitale investito opera come da condizioni contrattuali.

2 Fonte Allianz Leben-AG: l'allocazione è indicativa, si riferisce alla data del 30.09.2022 e può variare rispetto a quanto presentato. Il patrimonio si riferisce alla data del 31.12.2022.

3 Il prodotto è commercializzato in Italia dal 2019.

4 Al netto del trattenuto dell'1% e al lordo delle imposte. Valore medio dei tassi di partecipazione agli utili dichiarati da Allianz Leben-AG dal 2013 al 2023, e relativo ai contratti sottoscritti da più anni (almeno 5 anni). Per i primi anni (4 anni), ciascun contratto partecipa agli utili con tassi prefissati indicati in proposta. La durata è esemplificativa. La durata effettiva dei tassi prefissati è indicata nel fac-simile di proposta presente nel set informativo, in proposta e in polizza. I rendimenti passati non sono indicativi di rendimenti futuri. I tassi possono variare annualmente, ma non possono mai essere negativi.

5 La presenza di rischi legati all'andamento dei tassi di interesse nel mercato dei capitali comporta la possibilità, al momento del riscatto, di ottenere un valore inferiore ai premi investiti.

Allianz Perspektive è un prodotto di investimento assicurativo sulla vita con partecipazione agli utili emesso da Allianz Lebensversicherungs-AG; il premio può essere investito in attivi non consentiti dalla normativa italiana in materia di assicurazioni sulla vita. Allianz Lebensversicherungs-AG (in forma abbreviata "Allianz Leben-AG") è una Società di diritto tedesco del Gruppo Allianz SE, autorizzata all'esercizio dell'assicurazione sulla vita dalla Bundesanstalt für Finanzdienstleistungsaufsicht (BaFin). Allianz Leben-AG opera in Italia in regime di stabilimento e relativamente alle attività distributive in Italia è vigilata anche dall'Autorità di vigilanza italiana (IVASS).

Realizza il tuo progetto con Allianz Perspektive

Per sottoscrivere Allianz Perspektive l'**investimento minimo è di 10.000 euro**, con la possibilità di effettuare versamenti aggiuntivi a partire dal 2° anno. La durata della fase di accumulo è di almeno 5 anni. Allianz Perspektive investe nel conto generale di Allianz Leben-AG che ha un patrimonio di circa 260 miliardi di euro².

RENDIMENTI POSITIVI

Sin dalla sua nascita in Germania nel 2013³, il prodotto ha reso in media il 2,79% all'anno⁴.

Ecco come vengono riconosciuti i rendimenti:

- una parte viene consolidata. Questo è un **vantaggio fondamentale** che consente al capitale di crescere e mai diminuire
- l'altra sarà riconosciuta al termine della fase di accumulo, in caso di riscatto o in caso di decesso dell'assicurato, sulla base di valutazioni tecnico-finanziarie.

BENEFICI FISCALI

In caso di decesso dell'assicurato, il capitale liquidato ai beneficiari designati, è esente da imposte di successione e non rientra nell'asse ereditario.

SICUREZZA

Alla scadenza della fase di accumulo potrai:

- **ricevere la rendita**, il cui importo minimo è garantito già alla sottoscrizione
oppure
- **ritirare il capitale** in un'unica soluzione, con la certezza di ricevere almeno quanto investito.

Inoltre, la restituzione del capitale investito è garantita anche in caso di:

- **decesso dell'assicurato**, se avviene durante la fase di accumulo
- **riscatto**⁵, possibile a partire dal 2° anno. Per garantire stabilità alla gestione finanziaria sono previsti costi decrescenti, che si azzerano nell'ultimo anno, ed eventuali ulteriori riduzioni legate all'andamento dei tassi di interesse nel mercato dei capitali al momento del riscatto.

Per maggiori informazioni chiedi a un nostro Agente incaricato da Allianz Leben-AG. Oppure vai su **allianz.it**

AVVERTENZA

Messaggio pubblicitario con finalità promozionale. Prima della sottoscrizione leggere il set informativo di Allianz Perspektive disponibile sul sito www.allianzdeutschland.de/it o presso l'Agente incaricato da Allianz Leben-AG.

Allianz Perspektive è un prodotto emesso da Allianz Leben-AG

Allianz Lebensversicherungs-AG

Sede Legale Reinsburgstraße 19 - 70178 Stuttgart,
Germany - www.allianz.de

Capitale sociale euro 273.000.000 i.v.

Società del gruppo Allianz SE, autorizzata all'esercizio
dell'assicurazione sulla vita dalla Bundesanstalt für
Finanzdienstleistungsaufsicht (BaFin), registrata
al locale registro delle società con il numero HRB 20231
e operante in Italia in regime di stabilimento nell'assicurazione
sulla vita, iscritta all'albo imprese di assicurazione n. 1.00155

Sede secondaria in Italia: Largo Ugo Irneri 1, 34123 Trieste - www.allianz.de/it

Codice Fiscale, Partita IVA, Registro imprese Trieste n. 01320560327

Spazio riservato al timbro di agenzia

